



91.40

ELEVAÇÃO 01

	APROVADO - 26/06/44
	APROVADO - 24/03/49
	APROVADO - 06/05/49
	APROVADO - 26/08/49
	APROVADO - 24/03/60
	APROVADO - 14/01/70
	APROVADO - 25/01/71
	APROVADO - DATA ILEGÍVEL
	SEM DOCUMENTO DE APROVAÇÃO.





[illegible][illegible]





PLANTA BAIXA - INTERMEDIÁRIO - ASSER RIO CLARO
Escala 1:100

LEGENDA

-  A CONSTRUIR
 A DEMOLIR
 EXISTENTE.
 LEVANTAMENTO - SEM DOC.

QUADRO DE PORTAS E JANELAS

VER PRANCHA 01

PROJETO ARQUITETÔNICO		Desc. Nº _____ Folha _____ de _____ Data _____	
OBRA: REGULARIZAÇÃO DE ESCOLA DE INFÂNCIA SUPERIOR ASSER LOCAL: RUA SETE, 1193 - FAIXADAS ASSER BAIRRO: CENTRO - RIO CARLOS SP PROJ: RUIZ CARLOS KAL IMAMONI MACHADO ESCALAS: 1:100			
LOCALIZAÇÃO SEM ESCALA 		Legenda para a localização do projeto no plano municipal: 1. Lote do terreno a ser regularizado 2. Lote do terreno a ser regularizado	
ÁREAS Área Total do Terreno: 4.000 m² Área Total da Construção: 2.000 m² Área Total da Área de Serviço: 2.000 m² Área Total da Área de Estacionamento: 2.000 m² Área Total da Área de Recreação: 2.000 m² Área Total da Área de Circulação: 2.000 m² Área Total da Área de Estacionamento: 2.000 m² Área Total da Área de Recreação: 2.000 m² Área Total da Área de Circulação: 2.000 m²		M² Área Total do Terreno: 4.000 m² Área Total da Construção: 2.000 m² Área Total da Área de Serviço: 2.000 m² Área Total da Área de Estacionamento: 2.000 m² Área Total da Área de Recreação: 2.000 m² Área Total da Área de Circulação: 2.000 m² Área Total da Área de Estacionamento: 2.000 m² Área Total da Área de Recreação: 2.000 m² Área Total da Área de Circulação: 2.000 m²	
PROFISSIONAL LUIZ CARLOS KAL IMAMONI MACHADO CPF: 5.70.899.309-25			
ASSINATURA: _____ ARQ. WILLIAM PEREIRA DA SILVA CRP: 108513			
DATA: _____			

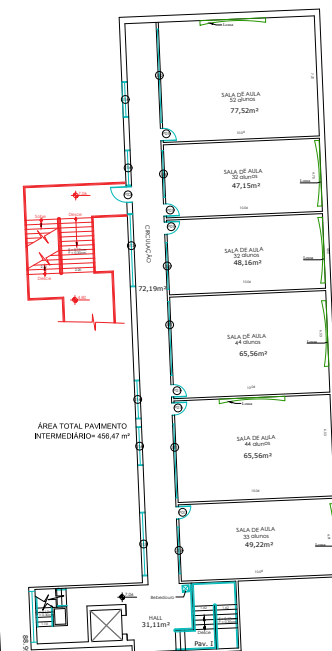





PLANTA BAIXA - INTERMEDIÁRIO - ASSER RIO CLARO
Escala 1:100

QUADRO DE PORTAS E JANELAS

VER PRANCHA 01

PROJETO ARQUITETÔNICO		Disc. Nº _____ Folha: _____	
OBRAS: REGULARIZAÇÃO DE ESCOLA DE ENSINO SUPERIOR ASES LOCAL: RUA SETE, 1193 - FACIDADES ASSES BARRIO - CENTRO - RIO CARLOS SP PROPRI.: LUIZ CARLOS KAL IMMONDI MACHADO ESCALAS: 1:100			
LOCALIZAÇÃO SEM ESCALA		Este projeto é a propriedade do cliente, sendo assim, não poderá ser utilizado sem a autorização expressa por parte do profissional ou do cliente. Responsabilidade do cliente.	
		PROPOSTO POR: LUIZ CARLOS KAL IMMONDI MACHADO CPF: 5.356.658-309-25	
ÁREAS	M²	PROPOSTO POR: ARQUITETO: TONY MACHADO ARQ. VELLER PEREIRA DA SILVA CRP: 109584-1	
ÁREA TOTAL DO TERRENO ÁREA TOTAL PAVIMENTADA (ASPH) ÁREA TOTAL PAVIMENTADA (C/ASPH) ÁREA TOTAL ÁREA ÚTIL ÁREA ÚTIL DE CIRCULAÇÃO (CORRÍDORES) ÁREA DE CIRCULAÇÃO (CORRÍDORES) ÁREA DE CIRCULAÇÃO (CORRÍDORES) ÁREA DE CIRCULAÇÃO (CORRÍDORES)	1.000,00 1.000,00 1.000,00 1.000,00 1.000,00 1.000,00 1.000,00 1.000,00	RPT: 000001	



 A CONSTRUIR
 A DEMOLIR
 EXISTENTE.
 LEVANTAMENTO - SEM DOC.

[illegible]

PROJETO ARQUITETÔNICO	Proc. N°
	Folha: 05/10

OBRAS: REGULARIZAÇÃO DE ESCOLA DE ENSINO SUPERIOR ASSER
LOCAL: RUA SETE, 1193 - FACULDADES ASSER
BAIRRO: CENTRO - RIO CLARO SP
PROPR.: LUIZ CARLOS KAL IAMONDI MACHADO
ESCALAS: 1:100

LOCALIZAÇÃO SEM ESCALA



ÁREAS	M²
ÁREA TOTAL DO TERREIRO	6.008,00 m²
ÁREA TOTAL PAVIMENTADA	5.008,74 m²
ÁREA TOTAL TERREIRO DEBENTURA	5.008,27 m²
ÁREA TOTAL ÁREA	13.500,00 m²
ÁREA TOTAL ÁREA DEBENTURA	6.210,00 m²
ÁREA CLÁSSICA TOTAL	5.008,27 m²
COPRIMATO DE APROXIMAMENTO	1,00
TAXA DE OCUPAÇÃO	0,2500
ÍNDICE DE PERMEABILIDADE	0,0000

RESPONSÁVEL TÉCNICO:
 ARIQ. WILLIAM PEREIRA DA SILVA
 CRZ. 150683-1



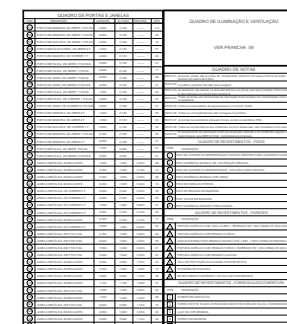

OUT. 05/01/2011



RUA 8 ELEVÇÃO 04

91.40

ELEVACÃO 01

 A CONSTRUIR
 A DEMOLIR
 EXISTENTE.
 LEVANTAMENTO - SEM DOC.

[illegible]

PROJETO ARQUITETÔNICO	Proc. Nº
	Folha: 07/11

OBR: REGULARIZAÇÃO DE ESCOLA DE ENSINO SUPERIOR ASSER
LOCAL: RUA SETE, 1193 - FACULDADES ASSER
BAIRRO: CENTRO - RIO CLARO SP
PROPR.: LUIZ CARLOS KAL IAMONDI MACHADO
ESCALAS: 1:100

LOCALIZAÇÃO SEM ESCALA



ÁREAS

ÁREA TOTAL DO TERREIRO
ÁREA TOTAL FACILIDADE ABBBY
ÁREA TOTAL TORRE DSSA 7 (ADM)
ÁREA UTI TOTAL
ÁREA TOTAL A REGULARIDADE
ÁREA OQUEPADA TOTAL
COSTANTE DE APROVEITAMENTO
TAXA DE OCUPAÇÃO
ÁREA DE OCUPAÇÃO 11 (ADM)

RESPONSÁVEL TÉCNICO:

ARQ. WILLIAM PEREIRA DA SILVA
CAD: 190883-1

2.55%
2009

100	100
-----	-----





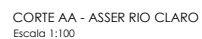
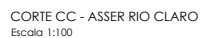
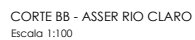
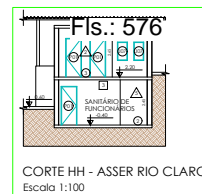
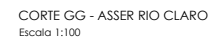
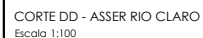

姓名: _____	学号: _____	日期: _____	第 _____ 页
<div style="height: 350px;"></div>			

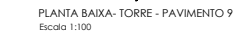
[illegible]

PROJETO ARQUITETÔNICO	Proc. N° Folha: 10/16
OBRA: REGULARIZAÇÃO DE ESCOLA DE ENSINO SUPERIOR ASSER LOCAL: RUA SETE, 1193 - FACULDADES ASSER BARRIO: CENTRO - RIO CLARO SP PROPR.: LUIZ CARLOS KAL IMAMONI MACHADO ESCALAS: 1:100	
LOCALIZAÇÃO SEM ESCALA 	Deixar que a aprovação do projeto não implique no reconhecimento por parte da prefeitura do direito de propriedade dos terrenos. <hr/> PROPRIETÁRIO LUIZ CARLOS KAL IMAMONI MACHADO CPF: 839.688.308-25
ÁREAS M²	
ÁREA TOTAL DO TERRENO ÁREA TOTAL FUNDOS ABEL ÁREA TOTAL TORRE ELETRÔNICA ÁREA DE TRAFEGO ÁREA TOTAL METEOROLÓGICA ÁREA EQUIPAMENTOS ÁREA LABORATÓRIO DE INVESTIGAMENTO TAXA DE OCUPAÇÃO TAXA DE PERMEABILIDADE	4.020,20 m² 5.020,71 m² 4.075,27 m² 12.100,00 m² 4.217,27 m² 6.000,00 m² 180 180 180 180
	RESPONSÁVEL TÉCNICO ARQ. WILLIAM FERREIRA DA SILVA CREA: 100665-1 ENT. EXISTENTE



 A CONSTRUIR
 A DEMOLIR
 EXISTENTE.
 LEVANTAMENTO - SEM DOC.

Societate comercială cu capital de stat		Societate comercială cu capital privat	
1	2	3	4
5	6	7	8
9	10	11	12
13	14	15	16
17	18	19	20
21	22	23	24
25	26	27	28
29	30	31	32
33	34	35	36
37	38	39	40
41	42	43	44
45	46	47	48
49	50	51	52
53	54	55	56
57	58	59	60
61	62	63	64
65	66	67	68
69	70	71	72
73	74	75	76
77	78	79	80
81	82	83	84
85	86	87	88
89	90	91	92
93	94	95	96
97	98	99	100
101	102	103	104
105	106	107	108
109	110	111	112
113	114	115	116
117	118	119	120
121	122	123	124
125	126	127	128
129	130	131	132
133	134	135	136
137	138	139	140
141	142	143	144
145	146	147	148
149	150	151	152
153	154	155	156
157	158	159	160
161	162	163	164
165	166	167	168
169	170	171	172
173	174	175	176
177	178	179	180
181	182	183	184
185	186	187	188
189	190	191	192
193	194	195	196
197	198	199	200
201	202	203	204
205	206	207	208
209	210	211	212
213	214	215	216
217	218	219	220
221	222	223	224
225	226	227	228
229	230	231	232
233	234	235	236
237	238	239	240
241	242	243	244
245	246	247	248
249	250	251	252
253	254	255	256
257	258	259	260
261	262	263	264
265	266	267	268
269	270	271	272
273	274	275	276
277	278	279	280
281	282	283	284
285	286	287	288
289	290	291	292
293	294	295	296
297	298	299	300
301	302	303	304
305	306	307	308
309	310	311	312
313	314	315	316
317	318	319	320
321	322	323	324
325	326	327	328
329	330	331	332
333	334	335	336
337	338	339	340
341	342	343	344
345	346	347	348
349	350	351	352
353	354	355	356
357	358	359	360
361	362	363	364
365	366	367	368
369	370	371	372
373	374	375	376
377	378	379	380
381	382	383	384
385	38		

<h1>PROJETO ARQUITETÔNICO</h1>		Proc. N° 13116
OBRA: REGULARIZAÇÃO DE ESCOLA DE ENSINO SUPERIOR ASSER LOCAL: RUA SETE, 1193 - FAIXADAS ASSER BAIRRO: CENTRO - RIO CLARO SP PROP.: LUIZ CARLOS KAL WANDER MACHADO ESCALAS: 1:100		
<h2>LOCALIZAÇÃO SEM ESCALA</h2>		Declara-se que a aprovação do projeto não implica o reconhecimento por parte do profissional do estudo do projeto apresentado ao terreno.
<h2>PROPOSTA</h2>		
LUIZ CARLOS KAL WANDER MACHADO CPF. 538.558-320-25		
<h3>ÁREAS</h3>	<h3>M²</h3>	
ÁREA TOTAL DO TERRENO 4.500,00 ÁREA ÚTIL "CINCO DEZES E OITO" 1.027,37 ÁREA DE "TRINTE E DOIS" 1.250,00 ÁREA "QUINZE E TRÊS" 1.222,63 COEFICIENTE DE COBERTURA MÁXIMO 0,227	4.500,00 1.027,37 1.250,00 1.222,63 0,227	
0201 - 0202 - 0203 - 0204 - 0205 - 0206 - 0207 - 0208 - 0209 - 0210 - 0211 - 0212 - 0213 - 0214 - 0215 - 0216 - 0217 - 0218 - 0219 - 0220 - 0221 - 0222 - 0223 - 0224 - 0225 - 0226 - 0227 - 0228 - 0229 - 0230 - 0231 - 0232 - 0233 - 0234 - 0235 - 0236 - 0237 - 0238 - 0239 - 0240 - 0241 - 0242 - 0243 - 0244 - 0245 - 0246 - 0247 - 0248 - 0249 - 0250 - 0251 - 0252 - 0253 - 0254 - 0255 - 0256 - 0257 - 0258 - 0259 - 0260 - 0261 - 0262 - 0263 - 0264 - 0265 - 0266 - 0267 - 0268 - 0269 - 0270 - 0271 - 0272 - 0273 - 0274 - 0275 - 0276 - 0277 - 0278 - 0279 - 0280 - 0281 - 0282 - 0283 - 0284 - 0285 - 0286 - 0287 - 0288 - 0289 - 0290 - 0291 - 0292 - 0293 - 0294 - 0295 - 0296 - 0297 - 0298 - 0299 - 0300 - 0301 - 0302 - 0303 - 0304 - 0305 - 0306 - 0307 - 0308 - 0309 - 0310 - 0311 - 0312 - 0313 - 0314 - 0315 - 0316 - 0317 - 0318 - 0319 - 0320 - 0321 - 0322 - 0323 - 0324 - 0325 - 0326 - 0327 - 0328 - 0329 - 0330 - 0331 - 0332 - 0333 - 0334 - 0335 - 0336 - 0337 - 0338 - 0339 - 0340 - 0341 - 0342 - 0343 - 0344 - 0345 - 0346 - 0347 - 0348 - 0349 - 0350 - 0351 - 0352 - 0353 - 0354 - 0355 - 0356 - 0357 - 0358 - 0359 - 0360 - 0361 - 0362 - 0363 - 0364 - 0365 - 0366 - 0367 - 0368 - 0369 - 0370 - 0371 - 0372 - 0373 - 0374 - 0375 - 0376 - 0377 - 0378 - 0379 - 0380 - 0381 - 0382 - 0383 - 0384 - 0385 - 0386 - 0387 - 0388 - 0389 - 0390 - 0391 - 0392 - 0393 - 0394 - 0395 - 0396 - 0397 - 0398 - 0399 - 0400 - 0401 - 0402 - 0403 - 0404 - 0405 - 0406 - 0407 - 0408 - 0409 - 0410 - 0411 - 0412 - 0413 - 0414 - 0415 - 0416 - 0417 - 0418 - 0419 - 0420 - 0421 - 0422 - 0423 - 0424 - 0425 - 0426 - 0427 - 0428 - 0429 - 0430 - 0431 - 0432 - 0433 - 0434 - 0435 - 0436 - 0437 - 0438 - 0439 - 0440 - 0441 - 0442 - 0443 - 0444 - 0445 - 0446 - 0447 - 0448 - 0449 - 0450 - 0451 - 0452 - 0453 - 0454 - 0455 - 0456 - 0457 - 0458 - 0459 - 0460 - 0461 - 0462 - 0463 - 0464 - 0465 - 0466 - 0467 - 0468 - 0469 - 0470 - 0471 - 0472 - 0473 - 0474 - 0475 - 0476 - 0477 - 0478 - 0479 - 0480 - 0481 - 0482 - 0483 - 0484 - 0485 - 0486 - 0487 - 0488 - 0489 - 0490 - 0491 - 0492 - 0493 - 0494 - 0495 - 0496 - 0497 - 0498 - 0499 - 0500 - 0501 - 0502 - 0503 - 0504 - 0505 - 0506 - 0507 - 0508 - 0509 - 0510 - 0511 - 0512 - 0513 - 0514 - 0515 - 0516 - 0517 - 0518 - 0519 - 0520 - 0521 - 0522 - 0523 - 0524 - 0525 - 0526 - 0527 - 0528 - 0529 - 0530 - 0531 - 0532 - 0533 - 0534 - 0535 - 0536 - 0537 - 0538 - 0539 - 0540 - 0541 - 0542 - 0543 - 0544 - 0545 - 0546 - 0547 - 0548 - 0549 - 0550 - 0551 - 0552 - 0553 - 0554 - 0555 - 0556 - 0557 - 0558 - 0559 - 0560 - 0561 - 0562 - 0563 - 0564 - 0565 - 0566 - 0567 - 0568 - 0569 - 0570 - 0571 - 0572 - 0573 - 0574 - 0575 - 0576 - 0577 - 0578 - 0579 - 0580 - 0581 - 0582 - 0583 - 0584 - 0585 - 0586 - 0587 - 0588 - 0589 - 0590 - 0591 - 0592 - 0593 - 0594 - 0595 - 0596 - 0597 - 0598 - 0599 - 0600 - 0601 - 0602 - 0603 - 0604 - 0605 - 0606 - 0607 - 0608 - 0609 - 0610 - 0611 - 0612 - 0613 - 0614 - 0615 - 0616 - 0617 - 0618 - 0619 - 0620 - 0621 - 0622 - 0623 - 0624 - 0625 - 0626 - 0627 - 0628 - 0629 - 0630 - 0631 - 0632 - 0633 - 0634 - 0635 - 0636 - 0637 - 0638 - 0639 - 0640 - 0641 - 0642 - 0643 - 0644 - 0645 - 0646 - 0647 - 0648 - 0649 - 0650 - 0651 - 0652 - 0653 - 0654 - 0655 - 0656 - 0657 - 0658 - 0659 - 0660 - 0661 - 0662 - 0663 - 0664 - 0665 - 0666 - 0667 - 0668 - 0669 - 0670 - 0671 - 0672 - 0673 - 0674 - 0675 - 0676 - 0677 - 0678 - 0679 - 0680 - 0681 - 0682 - 0683 - 0684 - 0685 - 0686 - 0687 - 0688 - 0689 - 0690 - 0691 - 0692 - 0693 - 0694 - 0695 - 0696 - 0697 - 0698 - 0699 - 0700 - 0701 - 0702 - 0703 - 0704 - 0705 - 0706 - 0707 - 0708 - 0709 - 0710 - 0711 - 0712 - 0713 - 0714 - 0715 - 0716 - 0717 - 0718 - 0719 - 0720 - 0721 - 0722 - 0723 - 0724 - 0725 - 0726 - 0727 - 0728 - 0729 - 0730 - 0731 - 0732 - 0733 - 0734 - 0735 - 0736 - 0737 - 0738 - 0739 - 0740 - 0741 - 0742 - 0743 - 0744 - 0745 - 0746 - 0747 - 0748 - 0749 - 0750 - 0751 - 0752 - 0753 - 0754 - 0755 - 0756 - 0757 - 0758 - 0759 - 0760 - 0761 - 0762 - 0763 - 0764 - 0765 - 0766 - 0767 - 0768 - 0769 - 0770 -		

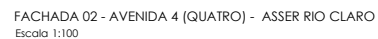
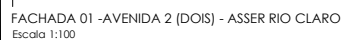
[illegible]

PROJETO ARQUITETÔNICO	Proc. N°
	Folha: 15/16

OBRA: REGULARIZAÇÃO DE ESCOLA DE ENSINO SUPERIOR ASSER.
LOCAL: RUA SETE, 1193 - FACULDADES ASSER
BAIRRO: CENTRO - RIO CLARO SP
PROPR.: LUIZ CARLOS KAL IAMONDI MACHADO
ESCALAS: 1:100



Declaro que a aprovação do projeto não implica no reconhecimento por parte da prefeitura do direito de propriedade do terreno.

PROPRIETÁRIO
LUIZ CARLOS KAL IAMONDI MACHADO
CNPJ: 539.668.308-25

ÁREAS	M ²
ÁREA TOTAL DO TERREIRO	6.260,00 m ²
ÁREA TOTAL FACILIDADE ASSERL	6.268,34 m ²
ÁREA TOTAL TORRE DESTAQUEADA	4,07 m ²
ÁREA UTIL. TOTAL	13.534,91 m ²
ÁREA TOTAL A REGULAMENAR,	4.218,57 m ²
ÁREA OCUPADA TOTAL	6.096,28 m ²
COCFICIENTE DE APROVEITAMENTO	1,65
TAXA DE OCUPAÇÃO	92,00%
ÍNDICE DE PERMITEBILIDADE	1000%

RESPONSÁVEL TÉCNICO
 ARO. WILLIAM PEREIRA DA SILVA
 CAD: 196883-1

RRT: 8248210

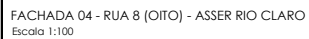
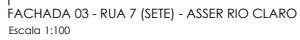

QUANTO DE VED. E JUNTAL.				QUANTO DE LIMPIDIDADE E VENTILACAO	
PROPOSTA	QUANTO DE VED. E JUNTAL.	QUANTO DE LIMPIDIDADE E VENTILACAO	QUANTO DE LIMPIDIDADE E VENTILACAO	QUANTO DE LIMPIDIDADE E VENTILACAO	QUANTO DE LIMPIDIDADE E VENTILACAO
1	1	1	1	1	1
2	2	2	2	2	2
3	3	3	3	3	3
4	4	4	4	4	4
5	5	5	5	5	5
6	6	6	6	6	6
7	7	7	7	7	7
8	8	8	8	8	8
9	9	9	9	9	9
10	10	10	10	10	10
11	11	11	11	11	11
12	12	12	12	12	12
13	13	13	13	13	13
14	14	14	14	14	14
15	15	15	15	15	15
16	16	16	16	16	16
17	17	17	17	17	17
18	18	18	18	18	18
19	19	19	19	19	19
20	20	20	20	20	20
21	21	21	21	21	21
22	22	22	22	22	22
23	23	23	23	23	23
24	24	24	24	24	24
25	25	25	25	25	25
26	26	26	26	26	26
27	27	27	27	27	27
28	28	28	28	28	28
29	29	29	29	29	29
30	30	30	30	30	30
31	31	31	31	31	31
32	32	32	32	32	32
33	33	33	33	33	33
34	34	34	34	34	34
35	35	35	35	35	35
36	36	36	36	36	36
37	37	37	37	37	37
38	38	38	38	38	38
39	39	39	39	39	39
40	40	40	40	40	40
41	41	41	41	41	41
42	42	42	42	42	42
43	43	43	43	43	43
44	44	44	44	44	44
45	45	45	45	45	45
46	46	46	46	46	46
47	47	47	47	47	47
48	48	48	48	48	48
49	49	49	49	49	49
50	50	50	50	50	50
51	51	51	51	51	51
52	52	52	52	52	52
53	53	53	53	53	53
54	54	54	54	54	54
55	55	55	55	55	55
56	56	56	56	56	56
57	57	57	57	57	57
58	58	58	58	58	58
59	59	59	59	59	59
60	60	60	60	60	60
61	61	61	61	61	61
62	62	62	62	62	62
63	63	63	63	63	63
64	64	64	64	64	64
65	65	65	65	65	65
66	66	66	66	66	66
67	67	67	67	67	67
68	68	68	68	68	68
69	69	69	69	69	69
70	70	70	70	70	70
71	71	71	71	71	71
72	72	72	72	72	72
73	73	73	73	73	73
74	74	74	74	74	74
75	75	75	75	75	75
76	76	76	76	76	76
77	77	77	77	77	77
78	78	78	78	78	78
79	79	79	79	79	79
80	80	80	80	80	80
81	81	81	81	81	81
82	82	82	82	82	82
83	83	83	83	83	83
84	84	84	84	84	84
85	85	85	85	85	85
86	86	86	86	86	86
87	87	87	87	87	87
88	88	88	88	88	88
89	89	89	89	89	89
90	90	90	90	90	90
91	91	91	91	91	91
92	92	92	92	92	92
93	93	93	93	93	93
94	94	94	94	94	94
95	95	95	95	95	95
96	96	96	96	96	96
97	97	97	97	97	97
98	98	98	98	98	98
99	99	99	99	99	99
100	100	100	100	100	100

<h1>PROJETO ARQUITETÔNICO</h1>	<p>Proc. N°</p> <p>Folha: 18/16</p>																		
<p>OBRA: REGULARIZAÇÃO DE ESCOLA DE ENSINO SUPERIOR ASSER</p> <p>LOCAL: RUA SETE, 1193 - FACULDADES ASSER</p> <p>BAIRRO: CENTRO - RIO CLARO SP</p> <p>PROPR.: LUIZ CARLOS KAL IAMONDI MACHADO</p> <p>ESCALAS: 1:100</p>																			
<p>LOCALIZAÇÃO SEM ESCALA</p> <p>ÁREAS</p> <table border="1"> <thead> <tr> <th></th> <th>M²</th> </tr> </thead> <tbody> <tr> <td>ÁREA TOTAL DO TERRENO</td> <td>6.080,05 m²</td> </tr> <tr> <td>ÁREA TOTAL PARCELA ÚNICA</td> <td>6.078,47 m²</td> </tr> <tr> <td>ÁREA TOTAL TOWERS DEGRADADO</td> <td>13.120,07 m²</td> </tr> <tr> <td>ÁREA TOTAL ÁREA REGULADORA</td> <td>4.379,27 m²</td> </tr> <tr> <td>ÁREA REGRADUADA TOTAL</td> <td>6.078,47 m²</td> </tr> <tr> <td>ÁREA BRUTA DE IMPLANTAMENTO</td> <td>6.078,47 m²</td> </tr> <tr> <td>TAXA DE OCUPAÇÃO</td> <td>60,00%</td> </tr> <tr> <td>TAXA DE PERMEABILIDADE</td> <td>60,00%</td> </tr> </tbody> </table>		M²	ÁREA TOTAL DO TERRENO	6.080,05 m²	ÁREA TOTAL PARCELA ÚNICA	6.078,47 m²	ÁREA TOTAL TOWERS DEGRADADO	13.120,07 m²	ÁREA TOTAL ÁREA REGULADORA	4.379,27 m²	ÁREA REGRADUADA TOTAL	6.078,47 m²	ÁREA BRUTA DE IMPLANTAMENTO	6.078,47 m²	TAXA DE OCUPAÇÃO	60,00%	TAXA DE PERMEABILIDADE	60,00%	<p>Declaramos que a aprovação do projeto não implica no reconhecimento por parte da prefeitura do direito de propriedade do terreno.</p> <p>PROPRIETÁRIO</p> <p>LUIZ CARLOS KAL IAMONDI MACHADO</p> <p>CNPJ: 536.668.308-25</p> <hr/> <p>RESPONSÁVEL TÉCNICO</p> <p>ANDRÉ WILSON FORREIRA DA SILVA</p> <p>CRB: 196963-1</p> <p>SEN: 6482431</p>
	M²																		
ÁREA TOTAL DO TERRENO	6.080,05 m²																		
ÁREA TOTAL PARCELA ÚNICA	6.078,47 m²																		
ÁREA TOTAL TOWERS DEGRADADO	13.120,07 m²																		
ÁREA TOTAL ÁREA REGULADORA	4.379,27 m²																		
ÁREA REGRADUADA TOTAL	6.078,47 m²																		
ÁREA BRUTA DE IMPLANTAMENTO	6.078,47 m²																		
TAXA DE OCUPAÇÃO	60,00%																		
TAXA DE PERMEABILIDADE	60,00%																		